

INDIVIDUAZIONE AREA DI INTERVENTO SU C.T.R. - SEZIONE 114100  
scala 1:10 000

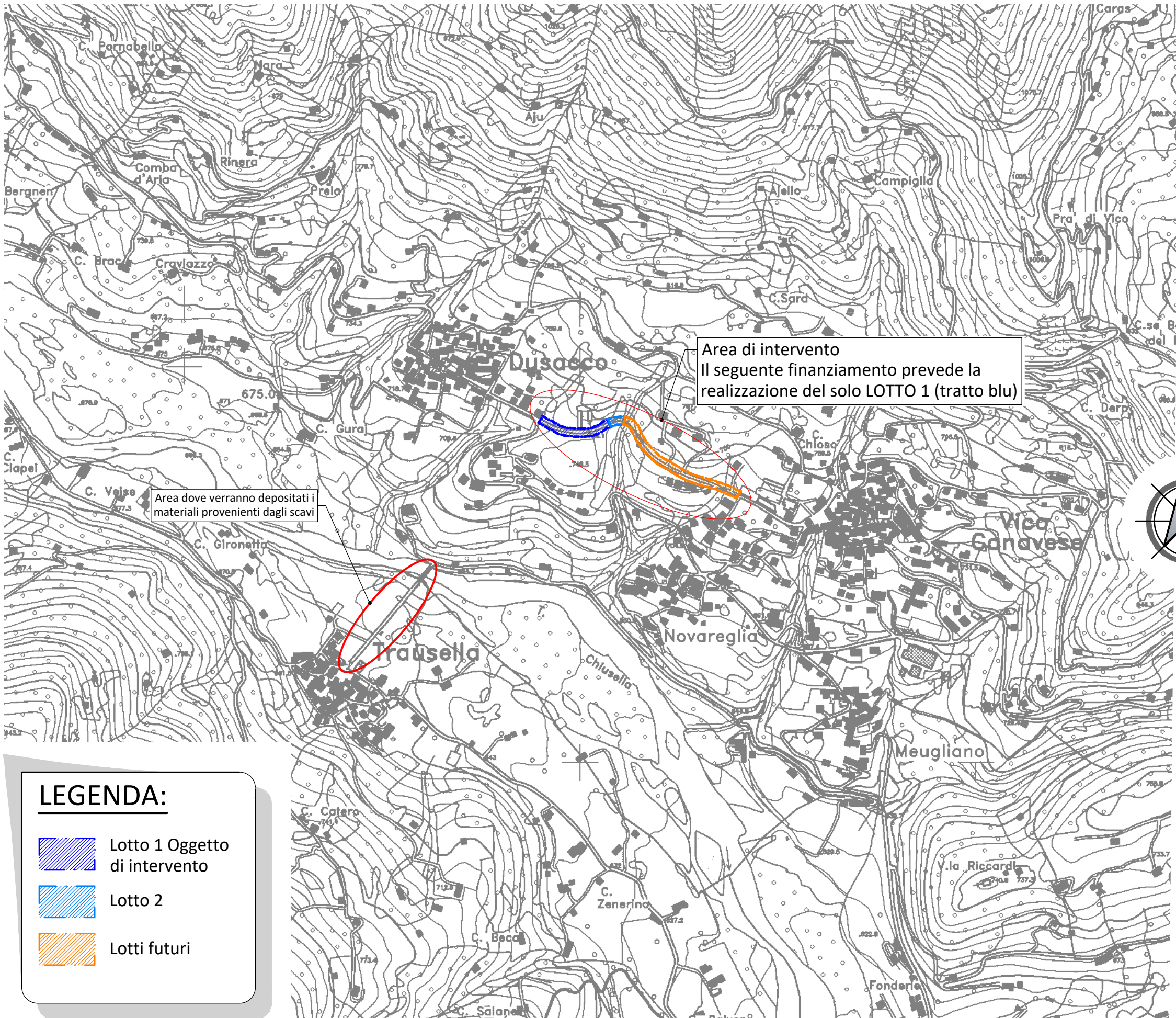

INDIVIDUAZIONE AREA DI INTERVENTO SU C.T.P. - ELEMENTO 114104  
scala 1:5 000

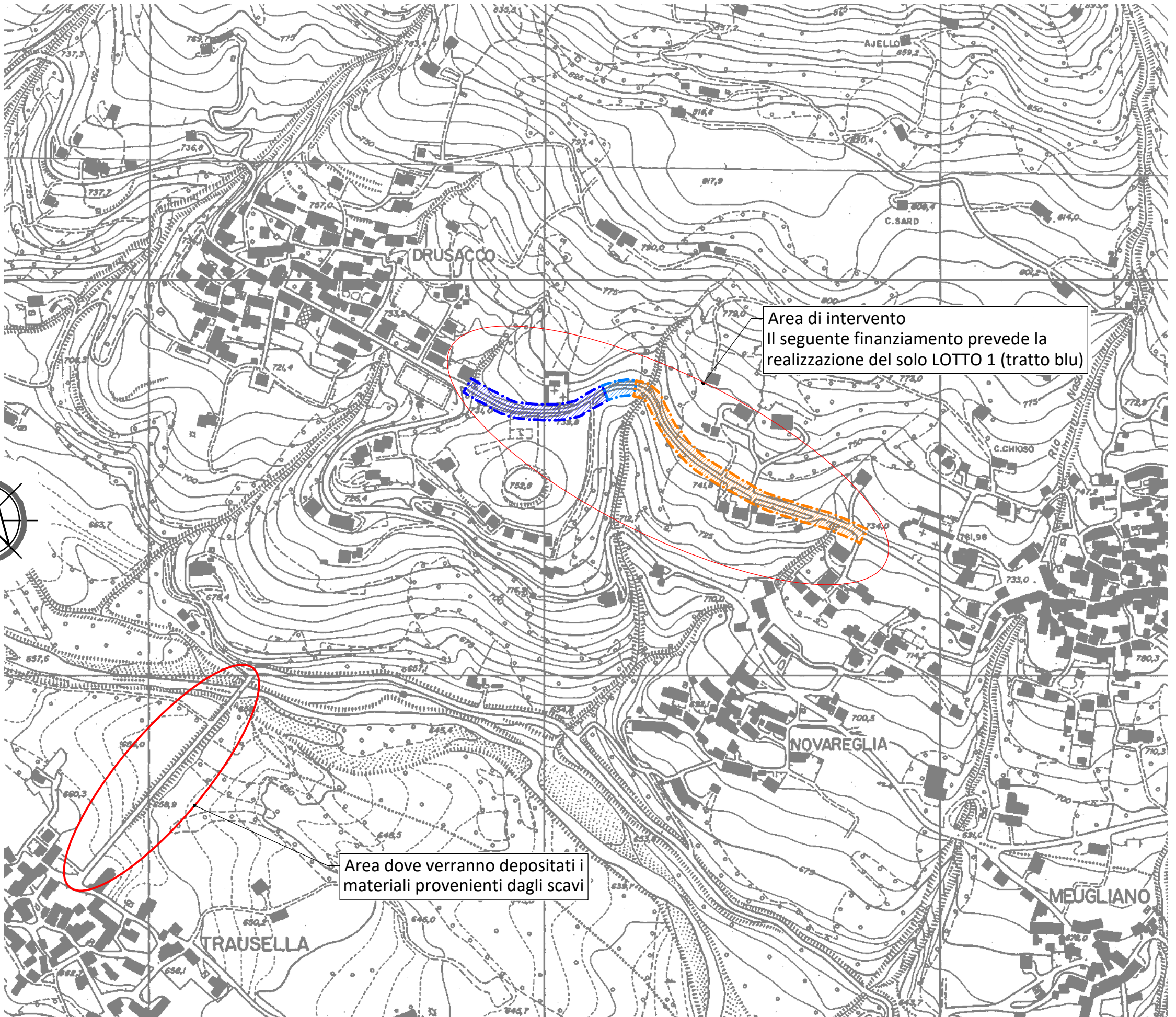

SIMBOLOGIA	SIG.	DENOMINAZIONE	ART.
●●●		CONFINE COMUNALE	
●●●●	CS	CENTRO STORICO	21
●●●●	CS	AMBITO VINCOLATO AI SENSI DELL'ART. 24 L.R. 56/77	21
■	RE	AREE RESIDENZIALI DI RECENTE FORMAZIONE	22
■	RC	AREE RESIDENZIALI DI COMPLETAMENTO	23
■	TR	AREE PER ATTIVITA' TURISTICHE RICETTIVE	24
■	PE	AREE PER IMPIANTI PRODUTTIVI ESISTENTI CONFERMATI	25
■	PR	AREE PER IMPIANTI PRODUTTIVI DI RIORDINO E COMPLETAMENTO	26
■	PI	INSEDIAMENTI PRODUTTIVI IN AMBITI IMPROPRI	27
■	AE	AREE PER ATTIVITA' ESTRATTIVE	28
■	VP	AREE A VERDE PRIVATO	29
■	VA	AREE VERDI DI PERTINENZA AMBIENTALE DELL'EDIFICATO	30
■	AA	AREE AGRICOLE DI CORNICE AMBIENTALE	31
■	AF	AREE DI PERTINENZA FLUVIALE	32
■	AN	AREE AGRICOLE NORMALI	33
■	RA	EDIFICI E INSEDIAMENTI IN TERRITORIO AGRICOLO	34
■	DI	AREA PER STOCCAGGIO E RECUPERO DI INERTI	35
■	SP	AREE PER SERVIZI PRIVATI	36
■	SS	AREE PER VERDE PUBBLICO E VERDE ATTREZZATO	37
■	SS	ATTREZZATURE A LIVELLO COMUNALE	37
■	SS	ATTREZZATURE SCOLASTICHE	37
■	SS	AREE PER PARCHEGGI PUBBLICI	37
■	SG	AREE PER SERVIZI DI INTERESSE GENERALE	37
■		AREE PERTINENZIALI ALLA VIABILITA'	
■		VIABILITA':	
■		ESISTENTE	
■		IN AMPLIAMENTO	
■		IN PROGETTO	
■		SINCRONIZZAZIONE	
■		AMBITI SOTTOPOSTI A VINCOLO IDROGEOLOGICO ex R.D. 3287/1923	13
■		AREE BOSCHIVE	13
■		AREE SPONDALE VINCOLATE ex D.Lgs. 42/04, art. 142 comma 1°, lett. c	13
■		AREE MONTANE VINCOLATE ex D.Lgs. 42/04, art. 142 comma 1°, lett. d	13
■		EDIFICI VINCOLATI AI SENSI DEGLI ALL. 1/9 E 1/10 DEL D.Lgs. 42/04	13

INDIVIDUAZIONE INTERVENTO SU PIANO REGOLATORE  
GENERALE COMUNALE  
scala 1:5 000

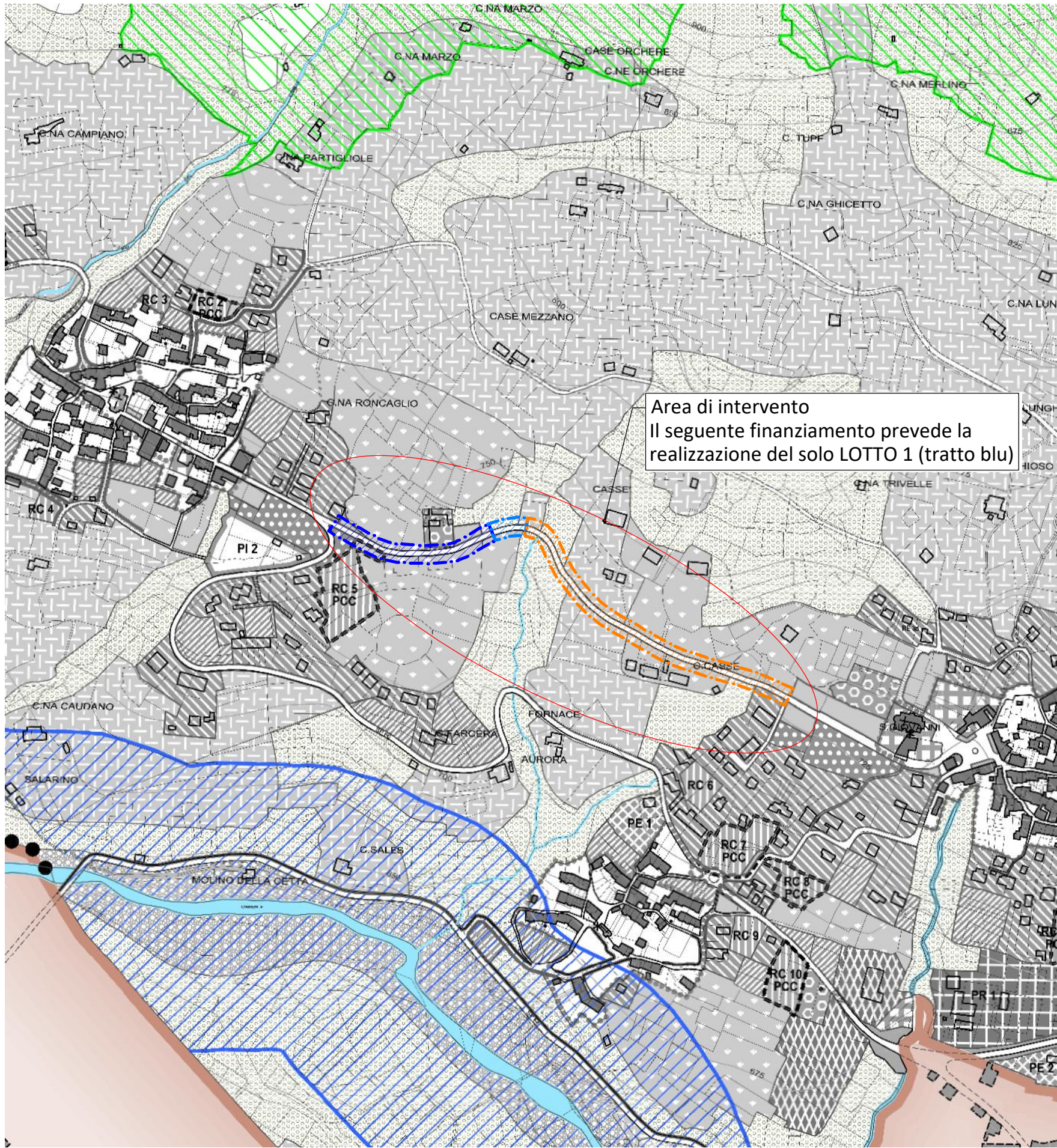

COMMITTENTE:							
IL RESPONSABILE DEL PROCEDIMENTO:		COMUNE DI VALCHIUSA					
OGGETTO:		REALIZZAZIONE MARCIAPIEDE TRA VICO E DRUSACCO LOTTO 1					
LOCALITA' DELL'INTERVENTO:		SP 64 DELLA VALCHIESELLA					
FASE PROGETTUALE:		PROGETTO ESECUTIVO					
TITOLO:		COROGRAFIA		ARCHIVIO:		FILE N°:	
				5505		TAV.01 COROGRAFIA	
				DATA:		Loranzè, Luglio 2023	
				TAVOLA N°		01	
				SCALA:		VARIE	
Sede legale		PROGETTISTA:		ALTRA FIGURA:		TIMBRO:	
Via Barengo n.13, 10081 Castellamonte (To) TEL. +39 348 7227848 e-mail: info.noascono@pec.it P.IVA 08172840012		Dott. Ing. Gianluca NOASCONO N° 8292 Y ALBO INGEGNERI PROVINCIA DI TORINO					
Sede operativa		TIMBRO:		ALTRA FIGURA:		TIMBRO:	
Strada Provinciale 222, n.31 10010 Loranzè (To) TEL. 0125.1970499 FAX 0125.564014 e-mail: gianluca.noascono@ilquadrifoglio.to.it							